

committente  
Comune di  
Castel Maggiore



commessa

# PROGETTO ESECUTIVO

## PISTA CICLOPEDONALE LUNGO LA VIA LIRONE

### CUP G77H20001980006 -

elaborato

## Disciplinare tecnico per il segnalamento temporaneo dei lavori stradali

# D.04

revisioni  
Rev00 | Aprile 2021

**Comune di Castel Maggiore**

responsabile del procedimento      geom. Lucia Campana

**Netmobility srl**

responsabile del progetto      ing. Francesco Seneci



Via Morgagni, 24, 37135 Verona  
tel e fax: +39 045 8250176  
e-mail: [netmobility@netmobility.it](mailto:netmobility@netmobility.it)  
sito web: [www.netmobility.it](http://www.netmobility.it)  
partita I.V.A. e C.F.: 03184140238



**Comune di Comune di Castel  
Maggiore**  
Provincia di BO

**DISCIPLINARE  
TECNICO PER IL  
SEGNALAMENTO  
TEMPORANEO DEI  
LAVORI STRADALI**

(D.M. 10 luglio 2002)

**OGGETTO:** Corsie ciclabili, via Lirone

**COMMITTENTE:** Comune di Castel Maggiore.

**CANTIERE:** via Lirone, Comune di Castel Maggiore (BO)

Verona, 09/04/2021

**IL COORDINATORE DELLA SICUREZZA**

\_\_\_\_\_  
(Ingegnere Seneci Francesco)

*per presa visione*

**IL COMMITTENTE**

\_\_\_\_\_  
(Responsabile Settore Lavori Pubblici e Mobilità Campana Lucia)

**Ingegnere Seneci Francesco**

Via Morgagni 24  
37135 Verona (VR)  
Tel.: 0458250176 - Fax: 045505991  
E-Mail: f.seneci@netmobility.it

CerTus by Guido Cianciulli - Copyright ACCA software S.p.A.

# LAVORO

## CARATTERISTICHE GENERALI DELL'OPERA:

Natura dell'Opera: **Opera Stradale**  
OGGETTO: **Corsie ciclabili, via Lirone**

Importo presunto dei Lavori: **16 ' 024,38 euro**  
Numero imprese in cantiere: **1 (previsto)**  
Numero massimo di lavoratori: **3 (massimo presunto)**  
Entità presunta del lavoro: **39 uomini/giorno**

## Dati del CANTIERE:

Indirizzo: **via Lirone**  
Città: **Comune di Castel Maggiore (BO)**

# COMMITTENTI

## DATI COMMITTENTE:

Ragione sociale: **Comune di Castel Maggiore**  
Città: **Comune di Castel Maggiore (BO)**

## nella Persona di:

Nome e Cognome: **Lucia Campana**  
Qualifica: **Responsabile Settore Lavori Pubblici e Mobilità**  
Città: **Comune di Castel Maggiore**  
Telefono / Fax: **0516386751**

## RESPONSABILI

### SENECI Progettista:

Nome e Cognome:	<b>Francesco Seneci</b>
Qualifica:	<b>Ingegnere</b>
Indirizzo:	<b>Via Morgagni 24</b>
CAP:	<b>37135</b>
Città:	<b>Verona (VR)</b>
Telefono / Fax:	<b>0458250176 045505991</b>
Indirizzo e-mail:	<b>f.seneci@netmobility.it</b>
Codice Fiscale:	<b>SNCFNC69T24L781M</b>

### Coordinatore Sicurezza in fase di progettazione:

Nome e Cognome:	<b>Francesco Seneci</b>
Qualifica:	<b>Ingegnere</b>
Indirizzo:	<b>Via Morgagni 24</b>
CAP:	<b>37135</b>
Città:	<b>Verona (VR)</b>
Telefono / Fax:	<b>0458250176 045505991</b>
Indirizzo e-mail:	<b>f.seneci@netmobility.it</b>
Codice Fiscale:	<b>SNCFNC69T24L781M</b>

# IMPRESA

## DATI IMPRESA:

Impresa:	<b>Impresa affidataria</b>
Ragione sociale:	<b>da nominare</b>
Tipologia Lavori:	<b>OG3</b>

# TAVOLE RAPPRESENTATIVE DEGLI SCHEMI SEGNALETICI TEMPORANEI

Le seguenti tavole rappresentative degli schemi segnaletici temporanei sono stata redatte ai sensi della normativa italiana vigente:

- **D.M. 10 luglio 2002**, "Disciplinare tecnico relativo agli schemi segnaletici, differenziati per categoria di strada, da adottare per il segnalamento temporaneo".

## Premessa

Gli schemi di segnalamento appresso riportati sono organizzati secondo i criteri generali descritti dal succitato decreto ministeriale. Per la migliore leggibilità degli schemi, la rappresentazione grafica a volte non è in scala, ed il collocamento dei segnali deve comunque intendersi rispettoso dei principi generali di posizionamento e installazione (senza mai invadere le corsie o la parte di carreggiata residua destinata alla circolazione).

Nelle tavole non è mai riportata la "tabella lavori" obbligatoria, in prossimità delle testate dei cantieri, se gli stessi hanno durata superiore a 7 giorni lavorativi.

## ELENCO SCHEMI DI SEGNALEMENTO:

- **Tavola 73**
- **Tavola 75**
- **Tavola 86**



<b>Tavola 73</b>
------------------

Apertura di chiavicotto, portello o tombino sul margine della carreggiata per lavori di durata non superiore a sette giorni.

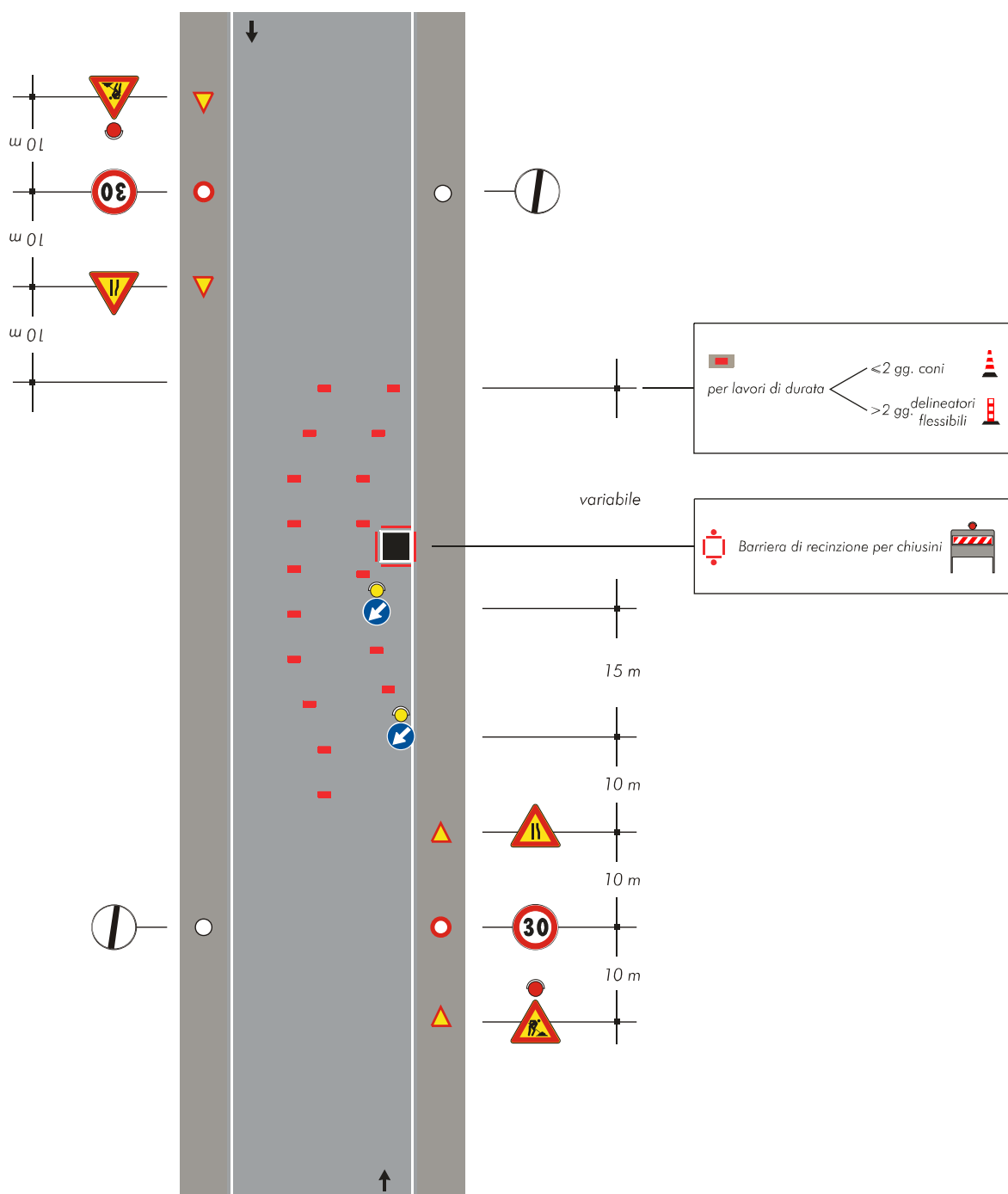

## Tavola 75

Apertura di chiaviccotto, portello o tombino al centro della carreggiata.

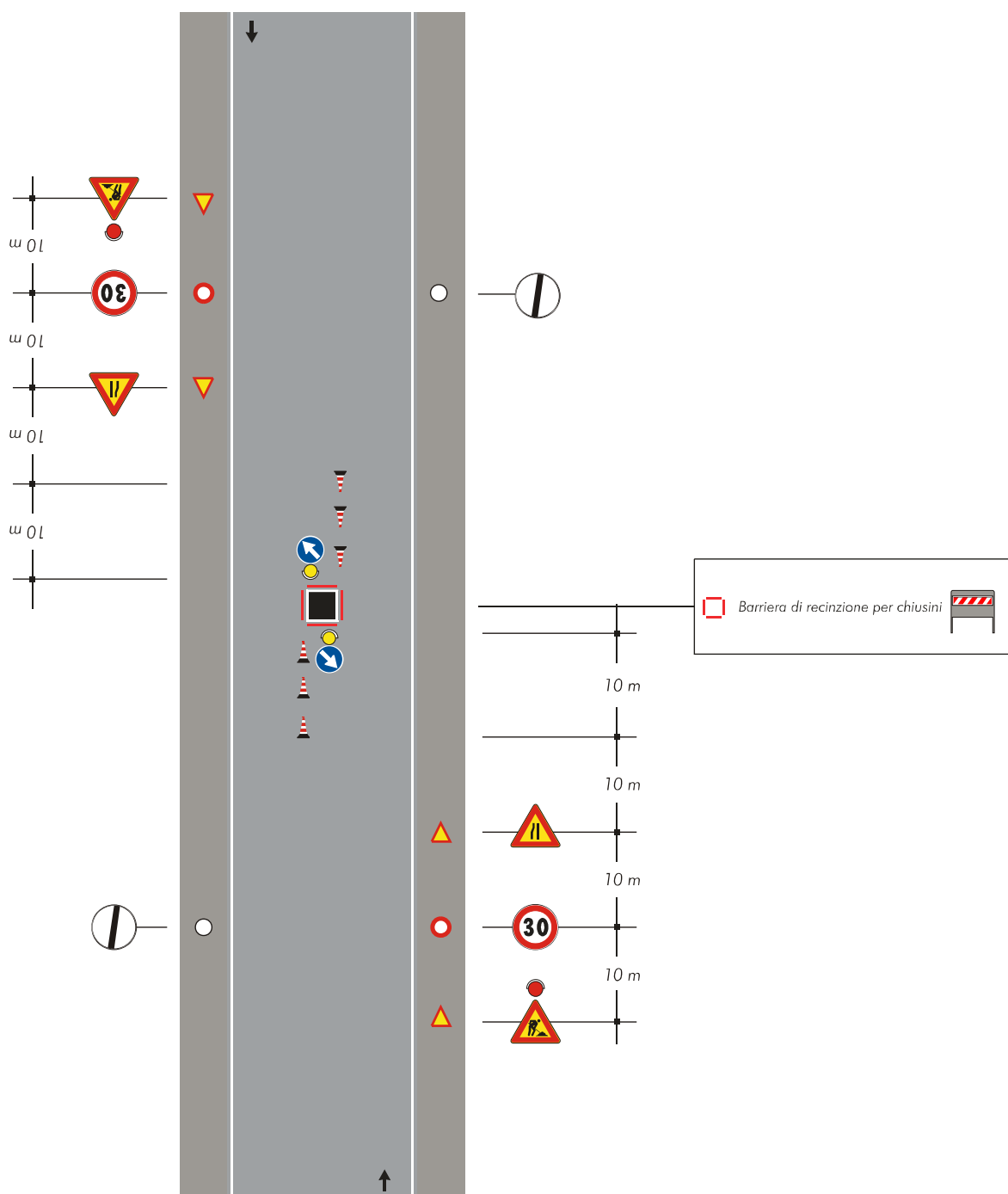

## Tavola 86

Cantiere su un tratto di strada rettilineo tra auto in sosta.

